

Lista de Materiais - Banheiro			
PVC rígido soldável			
Bomba de resumo sold. longa		2 pc	
Jelhio 80" soldável		4 pc	
50 mm		8 pc	
75 mm		9,55 m	
50 mm		50 m	
75 mm		21,15 m	
T4, 90 soldável		4 pc	
T4, 90 redução 80 soldável		2 pc	
75 mm - 50 mm			

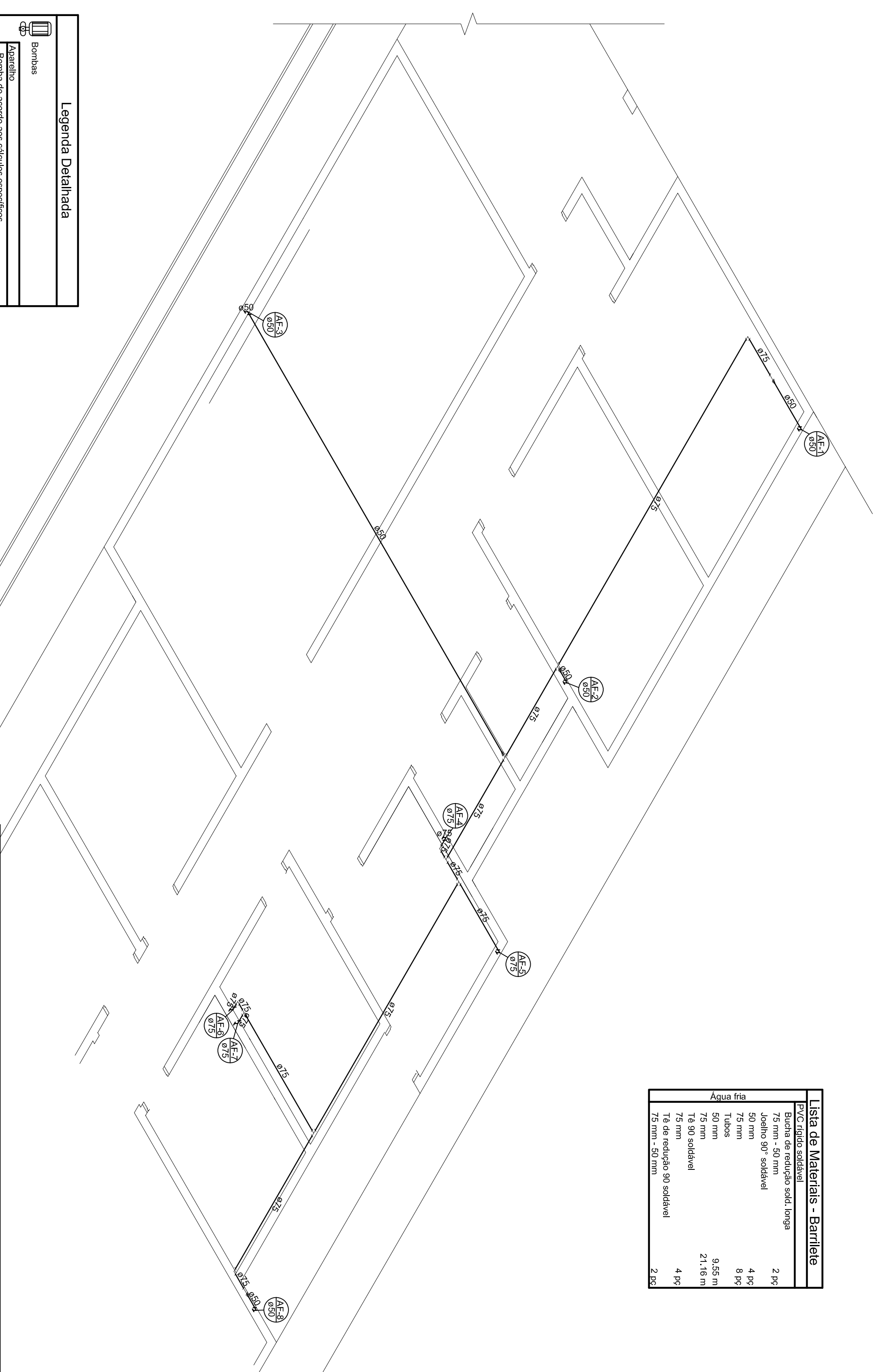

**PLANTA BAIXA - CREAS MARANATA**  
INSTALAÇÕES HIDRÁULICAS (BARRILETE)  
ESCALA 1:100

Legenda Detalhada	
	Bombas
	Adaptador de acordo aos cálculos específicos
1	1
	Registro bialto para lavatório, c/PTC soldável - RG
2,1/2"	2,1/2"
	Massa
1,00	1,00
	PVC rígido soldável
75 mm - 2,1/2"	75 mm - 2,1/2"
	Registro de gaveta c/escanela cromada c/PTC soldável - RG
1,00	1,00
	Válvula de gaveta c/ escanela cromada
1,1/2"	1,1/2"
	PVC rígido soldável
50 mm - 1,1/2"	50 mm - 1,1/2"
	Válvula de descargas c/PTC soldável - VD
1,00	1,00
	Válvula de descargas bialto pressão
1,1/2"	1,1/2"
	PVC rígido soldável
3/8 mm	3/8 mm
	Tubo de descarga p/ vaso sanitário
1 pc	1 pc
	Tubo de descarga VDE
1 pc	1 pc
	Tubo de ligação bialto cromado c/ canelão p/ vaso San.
1,00	1,00
	PVC rígido soldável
50 mm - 1,1/2"	50 mm - 1,1/2"
	Adaptador soldado c/ escanela cromada p/ registro
1,00	1,00

Legenda das indicações	
BE	Balneatório com pedno de 90° - 25 mm - 1/2"
LV	Lavatório com pedno de 90° - 25 mm - 1/2"
PIA	Pia de cozinha com pedno de 90° - 25 mm - 3/4"
RG	Registro de gaveta c/escanela cromada c/PTC soldável - 1,1/2"
TLR	Tanque de lavar com pedno de 90° - 25 mm - 3/4"
TJ	Torneira de Jardim - 25mm x 1/2"
VD	Válvula de descargas c/PTC soldável - 1,1/2"
VS	Vaso Sanitário com válvula de descargas - 1,1/2"

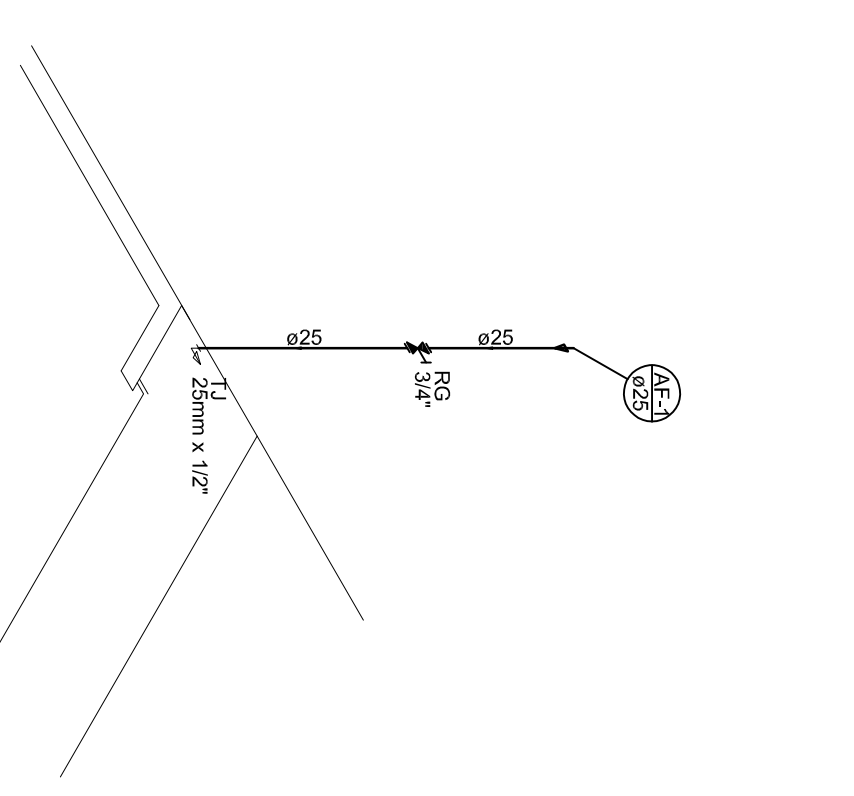

Detalle H1  
escala 1:25

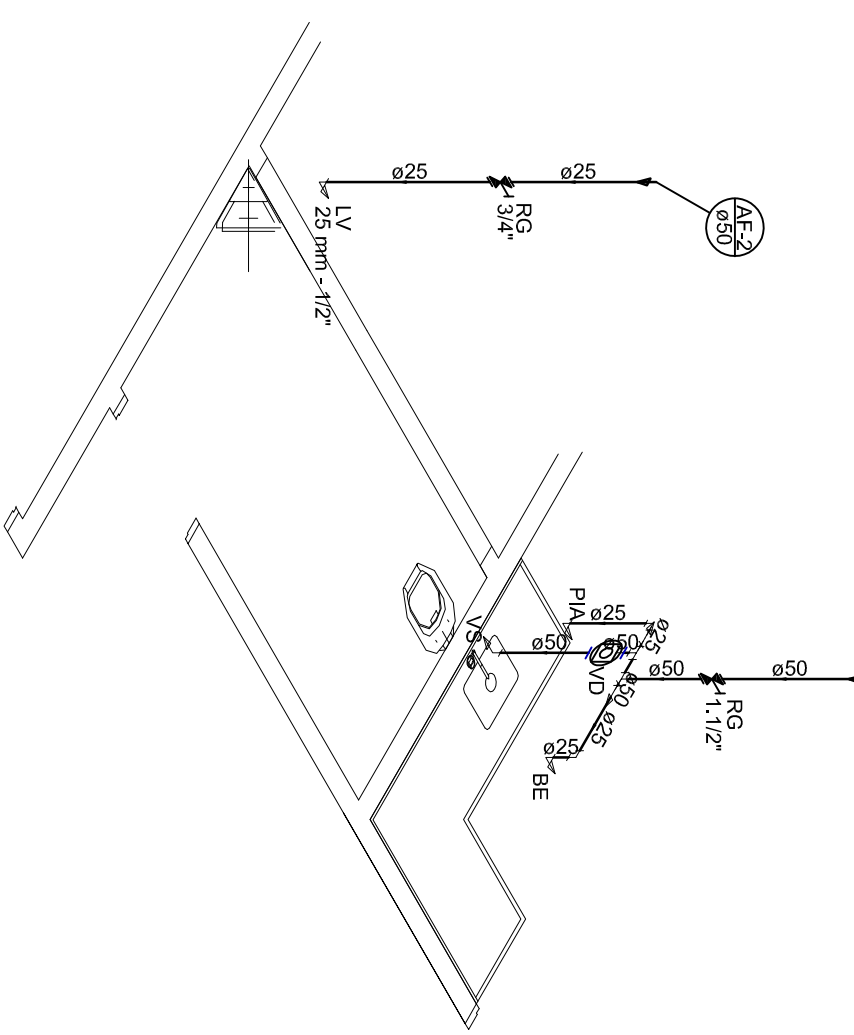

Detalle H2  
escala 1:25

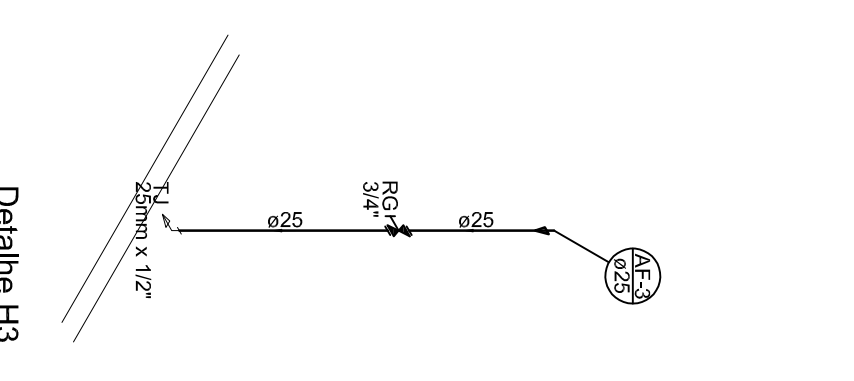

Detalle H3  
escala 1:25

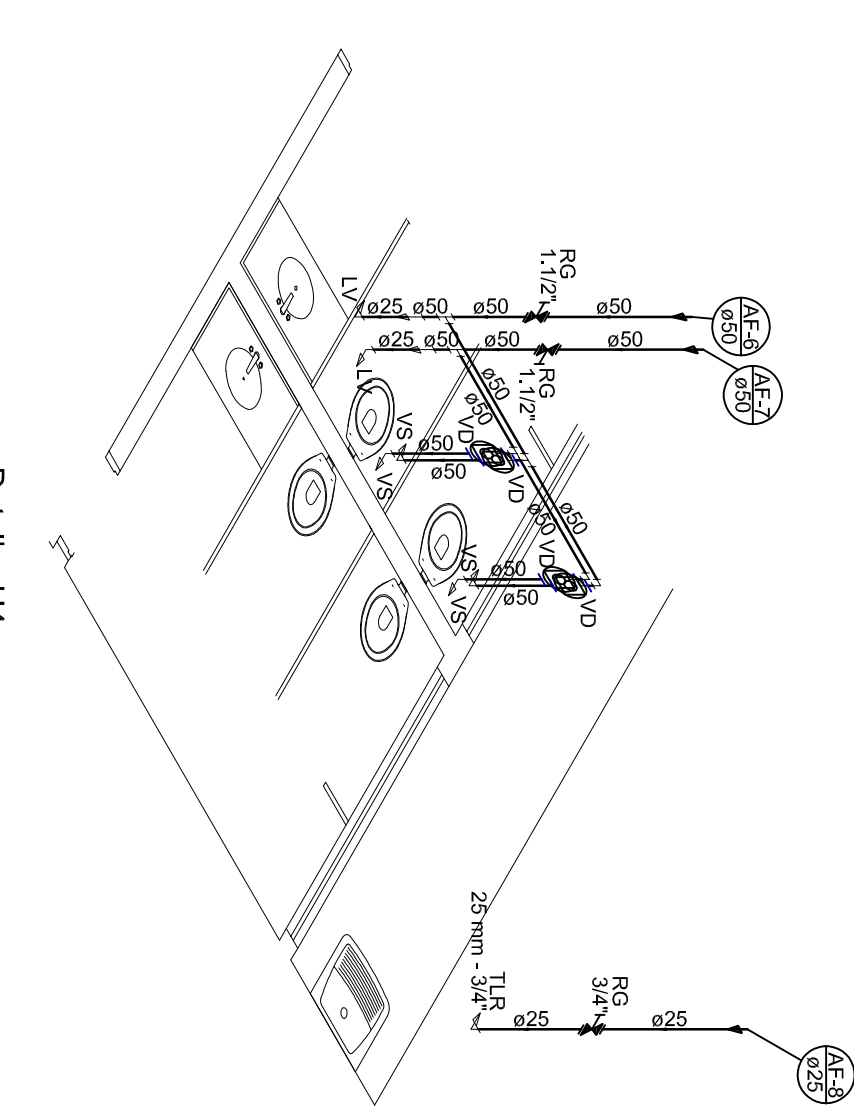

Detalle H4  
escala 1:25

**APPROVADO**  
PREFEITURA MUNICIPAL DE APARECIDA DE GOIÂNIA

ALVARÁ N.º .....

**CONVENIO:** xxxxxxxxxxxx  
**CONTRATO CAIXA:** xxxxxxxx

**PROJETO HIDROSSANITÁRIO**  
**CREAS SETOR MARANATA**

BUSSECO: RUA GIBSON, ALVARDA MARANATA, AVANOS - JARDIM MARANATA - APARECIDA DE GOIÂNIA-GO.  
COORDENADORAS GEOMÉTRICAS: IR 48.993 87/21.916/0

PROPRIETÁRIO: MUNICÍPIO DE APARECIDA DE GOIÂNIA | CCCC: 01.005770001-24

AUTOR DO PROJ.: ENGENHEIRA CIVIL KAWANNY HELOA DA SILVA SOUZA  
CREA: 101848272/21-D-CO  
ART: 1020190141790

R.T.: .....

**IMPORTANTE**  
Após a conclusão da obra requerer termo de HABILITE-SE JUNTO A PREFEITURA

SECRETARIA DE REGULACAO URBANA E ENLACE  
ENCARREGADO E APROVACAO DO PROJETO PARA SERVAO  
NO RECONHECIMENTO DO DIREITO DE PROPRIEDADE  
DO TERRENO POR PARTE DA PREFEITURA  
SE O TERRENO FOR DE DOMINIO PARTICULAR  
SE O TERRENO FOR DE DOMINIO PUBLICO  
SE O QUALQUER INCUMPRIMENTO NO PROJETO SEM  
PREVIA APROVACAO DA PREFEITURA, CONSTITUIRÁ  
AUTOMATICAMENTE A RESPONSABILIDADE DO PROPRIETARIO  
E O DEBENTORNOVA A ENQUILMADA E QUANTO AOS  
NOTAS FISICAS DOS MATERIAIS E SERVIÇOS APLICADOS  
SERÁ DE RESPONSABILIDADE DO PROPRIETARIO  
SECRETARIA DA FUNDACAO

ÁREA TERRENO 21.729,87m² | ÁREA FUNDIÁVEL 1.705,11m² | ÁREA TOTAL CONSTRUÇÃO 226,19m² | ESCALA 1 | INDICADA 30/09/2019

CONTEÚDO: PLANTA BAIXA - HIDRÁULICA  
LISTA DE MATERIAIS  
LEGENDAS  
DETAHES

PRONCH: **02/05**

DE: XX | REV: 0

FORMAÇÃO: A1: 8412594mm | ESC: P1: 1/1 | T1: ESCALE: 1



PREFEITURA DE APARECIDA DE GOIÂNIA